

## Banengroei vooral in de zorg, onderwijs, zakelijke en overige diensten **Ondanks crisis blijft aantal banen in Zeeland gelijk**

De bedrijvigheid in Zeeland herstelt zich ondanks de crisis relatief snel. Per saldo zijn er dit jaar in Zeeland 500 banen (-0,3%) minder. Vorig jaar gingen nog 1.500 (-0,8%) banen verloren. Het aantal banen bij bedrijven en organisaties in de zorg en welzijn, het onderwijs en de dienstverlening, met uitzondering van de financiële dienstverlening, neemt toe. In de bouw en het transport is het verlies relatief het grootste. Dit blijkt uit het Ribiz-onderzoek van de provincie, gemeenten en de Kamer van Koophandel onder 19.000 Zeeuwse bedrijven.<sup>1</sup>

Het totaal aantal arbeidsplaatsen van 170.718 in Zeeland komt hiermee terug op het niveau van 2007. De bedrijvigheid in Zeeland herstelt zich hiermee eerder dan die van West-Brabant. Per saldo gaan in West-Brabant in 2010 bijna 3.600 banen verloren (1% van het totaal), vooral in de industrie, bouw en handel. Alleen de zorg groeit. Vergelijkbare landelijke cijfers worden pas begin 2011 bekend.

Ontwikkeling banen in Zeeland en Nederland 1998 - 2010

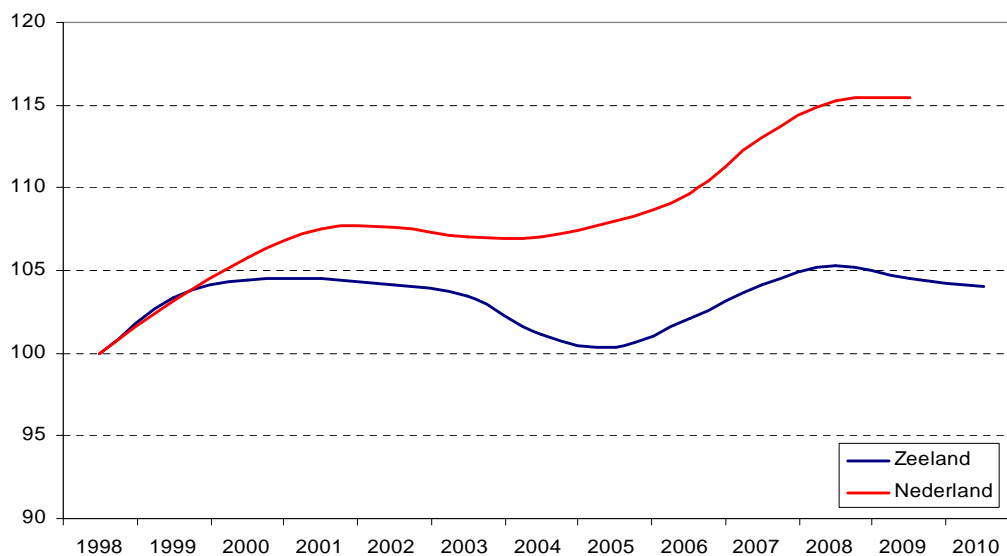

### Daling uitzendkrachten beperkt

Behoud van het ervaren vaste personeel is voor bedrijven van groot belang. Als er minder werk is, snijden bedrijven daarom het eerst in het flexibele deel van het personeel: de uitzendkrachten. Daarna volgt aanpassing van contracten naar minder uren. Toch is de daling van het aantal uitzendkrachten dit jaar beperkt. Wel is bij de vaste medewerkers een verschuiving zichtbaar van fulltimers naar parttimers: waar het aantal fulltime banen (15 uur of meer per week) daalt, stijgt het aantal parttime banen (minder dan 15 uur per week). Vooral bij de mannen, van oudsher meer de fulltimers, is de daling duidelijk zichtbaar. Daarentegen neemt de participatie van vrouwen juist toe.

<sup>1</sup> De cijfers zijn verzameld in de periode mei / juni van 2010.

## Ontwikkeling banen in Zeeland

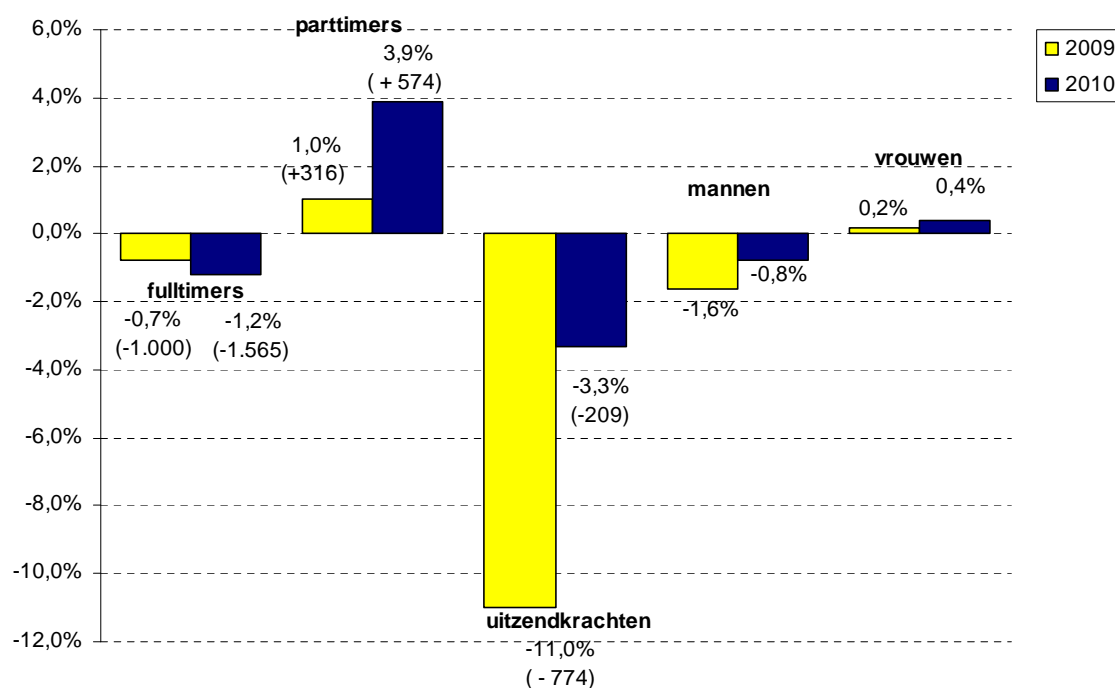

### Meeste banen verloren in bouw en transport

Het banenverlies is relatief het grootste in de bouw en de transportsector. Met een verlies van 500 komt het totaal aantal banen in de bouw nog net boven de 11.000. Een groeiend aantal bedrijven is gestopt of overgenomen. De tendens om steeds meer kleine zelfstandigen in te huren komt in deze sector duidelijk naar voren. In de transportsector is de daling van het aantal banen zelfs groter dan vorig jaar. Dit jaar gaan 240 banen (-2,6%) verloren. Per saldo neemt ook het aantal bedrijven af. In de industrie is de daling van het aantal banen dit jaar beperkt gebleven tot -0,5% ofwel 140 banen. Het gaat met name om minder uitzendkrachten. Ondanks deze daling is de industrie nog altijd veruit de belangrijkste klant van de regionale uitzendbranche.

### Sectoren met een daling van het aantal banen in Zeeland

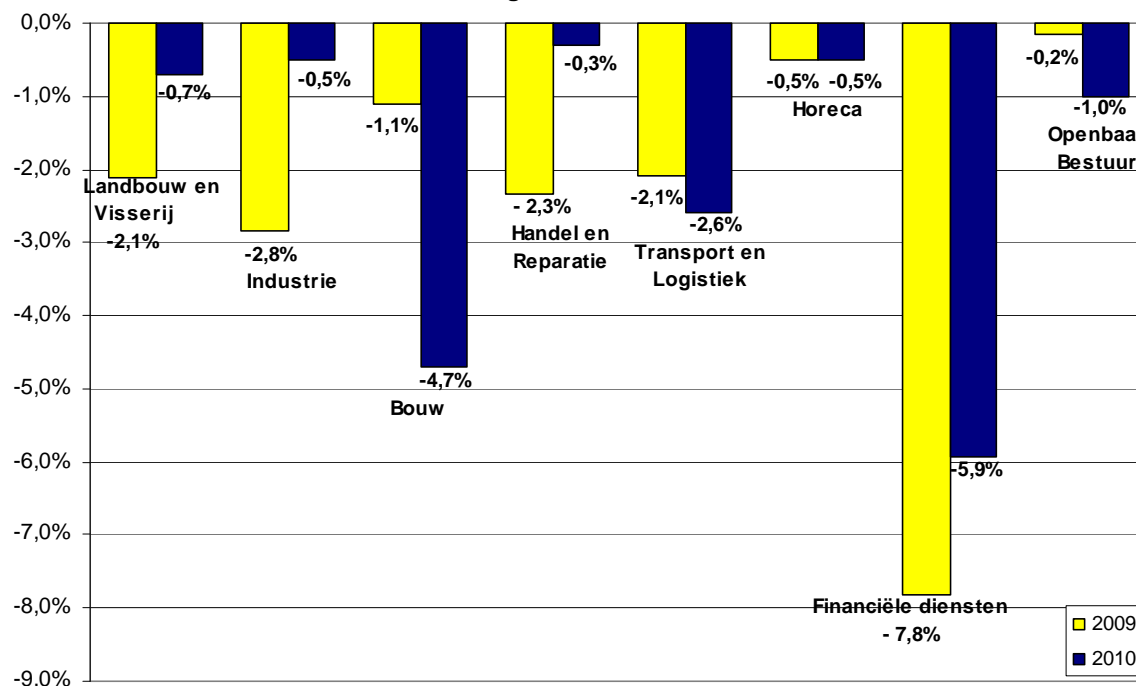

In de horeca (inclusief verblijfsaccommodaties en campings) zijn per saldo 50 banen verdwenen. Het gaat met name om banen van meer dan 15 uur per week. Een groeiend deel van de werkgelegenheid in deze bedrijfstak wordt flexibel ingezet, via parttimers en uitzendwerk.

Ook in de financiële sector, nu vooral onder invloed van de wereldwijde crisis, neemt het aantal bedrijven af. Per saldo verdween 6,2% van de bedrijven in deze sector. Ook het aantal banen daalde (5,9%). In totaal verdwijnen gaat het om 192 banen. In de voor Zeeland van oudsher belangrijke agrarische sector blijft de daling van het aantal banen tot zo'n 70 beperkt (-0,7%), vooral door de ontwikkelingen in de glastuinbouw en de fruitteelt.

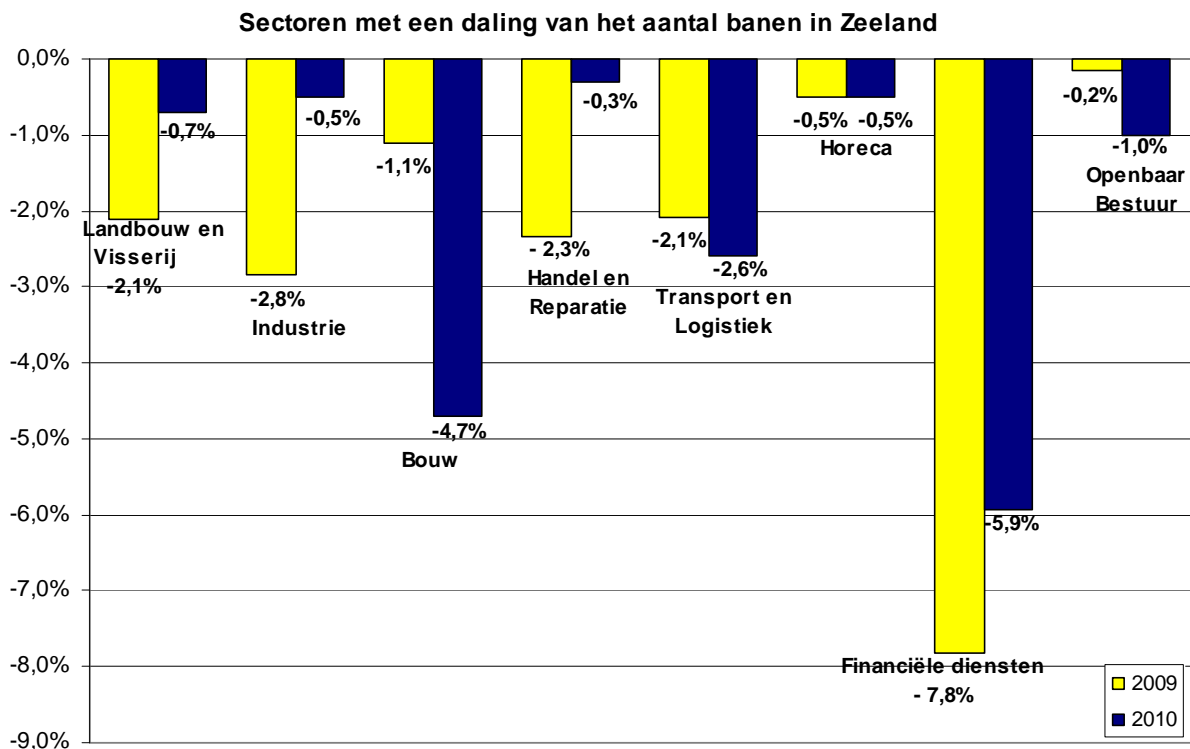

**Meer banen in de zorg, het onderwijs, de zakelijke diensten en overige diensten.**

In de gezondheids- en welzijnszorg groeit het aantal banen nog altijd, dit jaar komen er 400 (+1,6% bij in Zeeland). Het betreft vooral een toename van het aantal kleine bedrijfjes (zzp-ers) in deze sector. Daarnaast komt ook de groei in de dag- en buitenschoolse opvang duidelijk in deze sector naar voren. Het aantal geregistreerde activiteiten schiet mede daardoor met 12,5% omhoog.

Ook de groei van het aantal banen in het onderwijs komt met name voort uit de groei van het aantal vestigingen: onder de noemer van “studiebegeleiding” groeit het aantal vestigingen met 84 (+8,9%). Voor de bedrijven in de zakelijke dienstverlening lijkt zich herstel aan te dienen. Het aantal bedrijven in deze sector nam in 2010 weer toe. Ook het aantal banen laat een kleine plus zien van 0,5% ofwel 70 banen extra. In de sector overige dienstverlening zet de groei van 2009 ook in 2010 door. Zowel het aantal bedrijven als het aantal banen groeit. De banengroei in deze sector is vooral te danken aan de groei van het aantal parttime banen met 11,4% wat goed is voor ruim 200 extra parttime banen.

**Ontwikkeling van het aantal banen in Zeeland in de sectoren  
"Zakelijke diensten, Overige diensten, Onderwijs en Zorg en welzijn"**

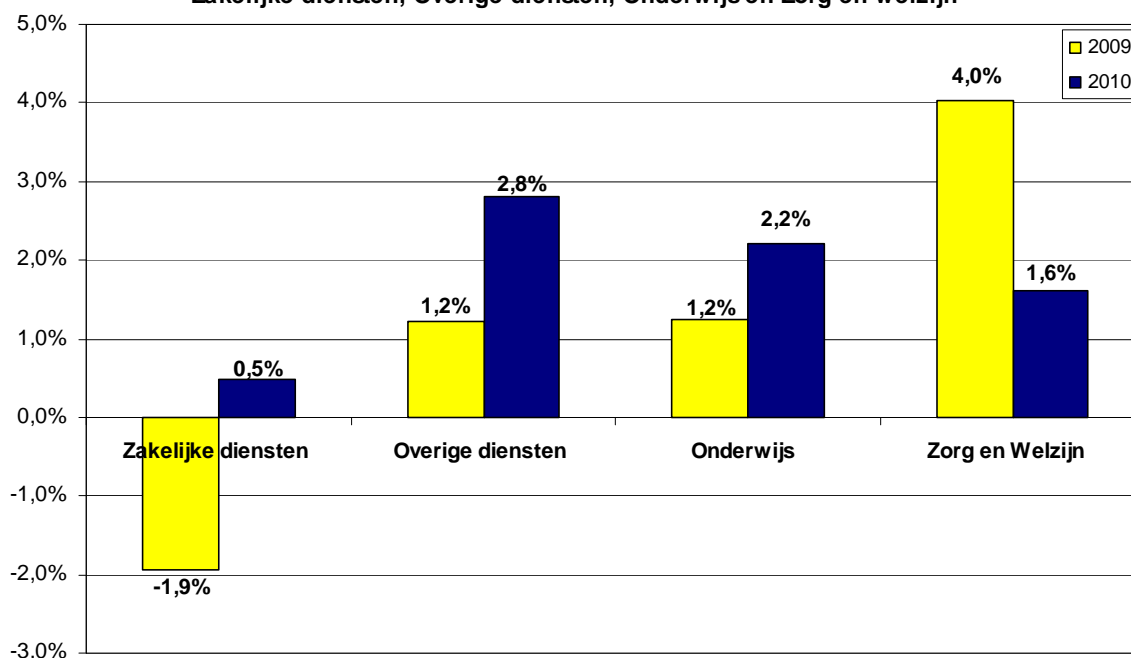

**Ontwikkeling totaal aantal banen in Zeeland 2010 - 2009**

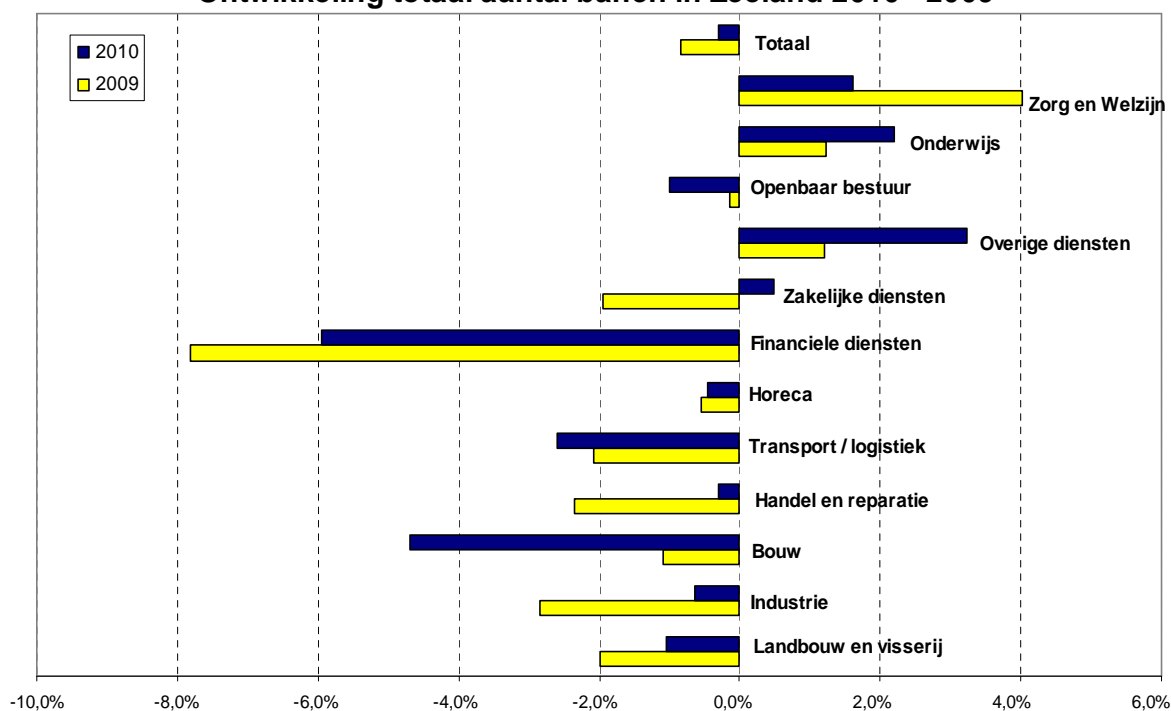

De Regionale Informatiebank Bedrijven en Instellingen Zeeland (RIBIZ) bestaat sinds 1988 en is een samenwerkingsverband tussen de Kamer van Koophandel Zuidwest-Nederland, Provincie Zeeland, de gemeenten Borsele, Goes, Hulst, Middelburg, Sluis, Schouwen-Duiveland, Terneuzen, Tholen, Veere en Vlissingen. Samen met de Kamer van Koophandel heeft de RIBIZ in mei-juni 2010 een inventarisatie gehouden van de werkgelegenheid in Zeeland. Uit het gezamenlijke bestand van zo'n 31.000 bedrijven en instellingen zijn bijna 19.000 vestigingen aangeschreven.

----- einde persbericht -----

**Voor meer informatie:**

Rob Lucas (RIBIZ), T (0118) 67 35 37 of email: rob.lucas@kvk.nl